

Mechelen - 2de afdeling

afbakeningsplan voor het creëren van private kavels

Ik ondergetekende, Paul Van de Voorde, landmeter-expert, beëdigd door de Rechtbank van Eerste Aanleg te Mechelen, ingeschreven op de Tableau van de Federale Raad van landmeters-experten LAN 040470 verklaar te zijn overgegaan tot het opmaken van het afbakeningsplan, opgemaakt aan de hand van de architectuurplannen van Architect Jan Apers bvba, voor de basisakte van een gebouw gelegen Oude Liersebaan 131
Kadastraal gekend sectie B, nr. 316K

Verdieping

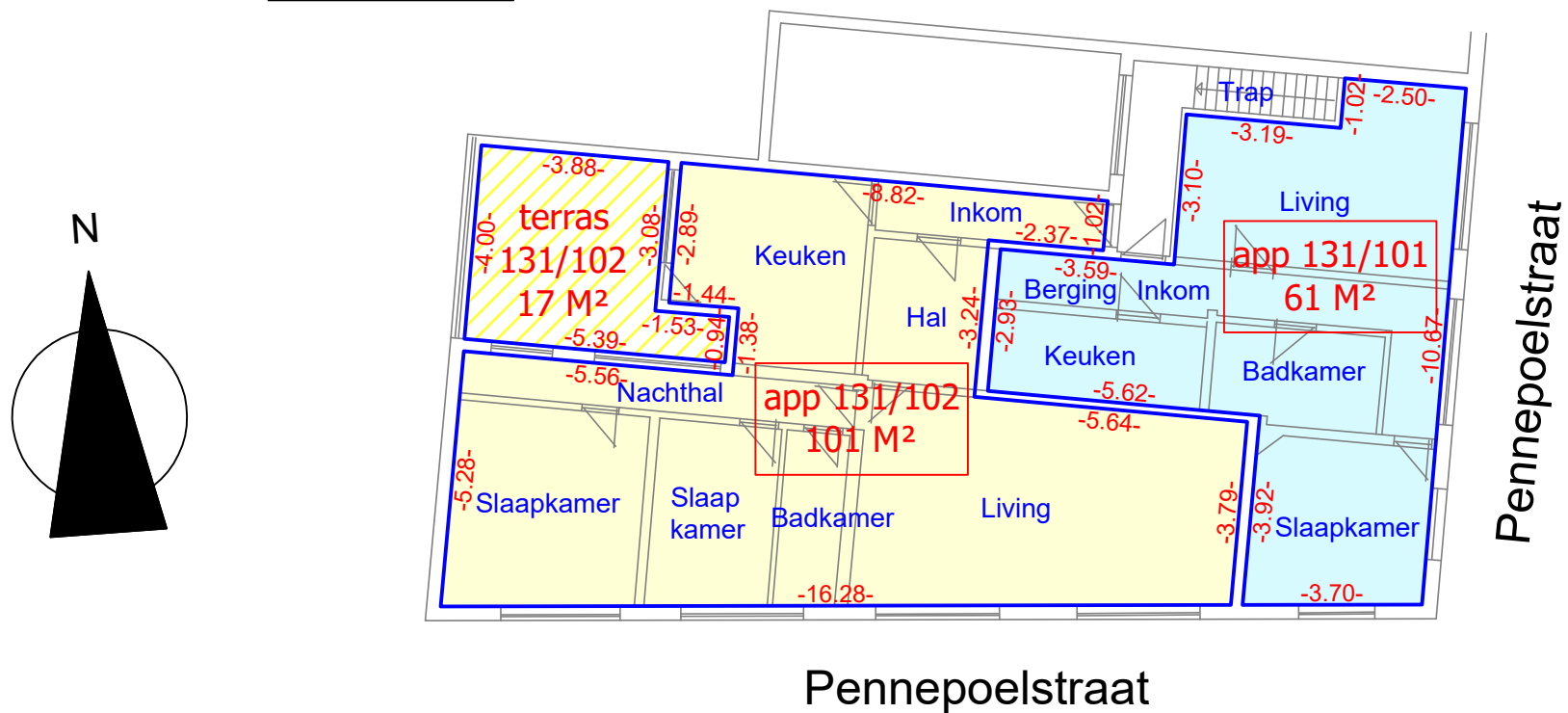

Gelijkvloers

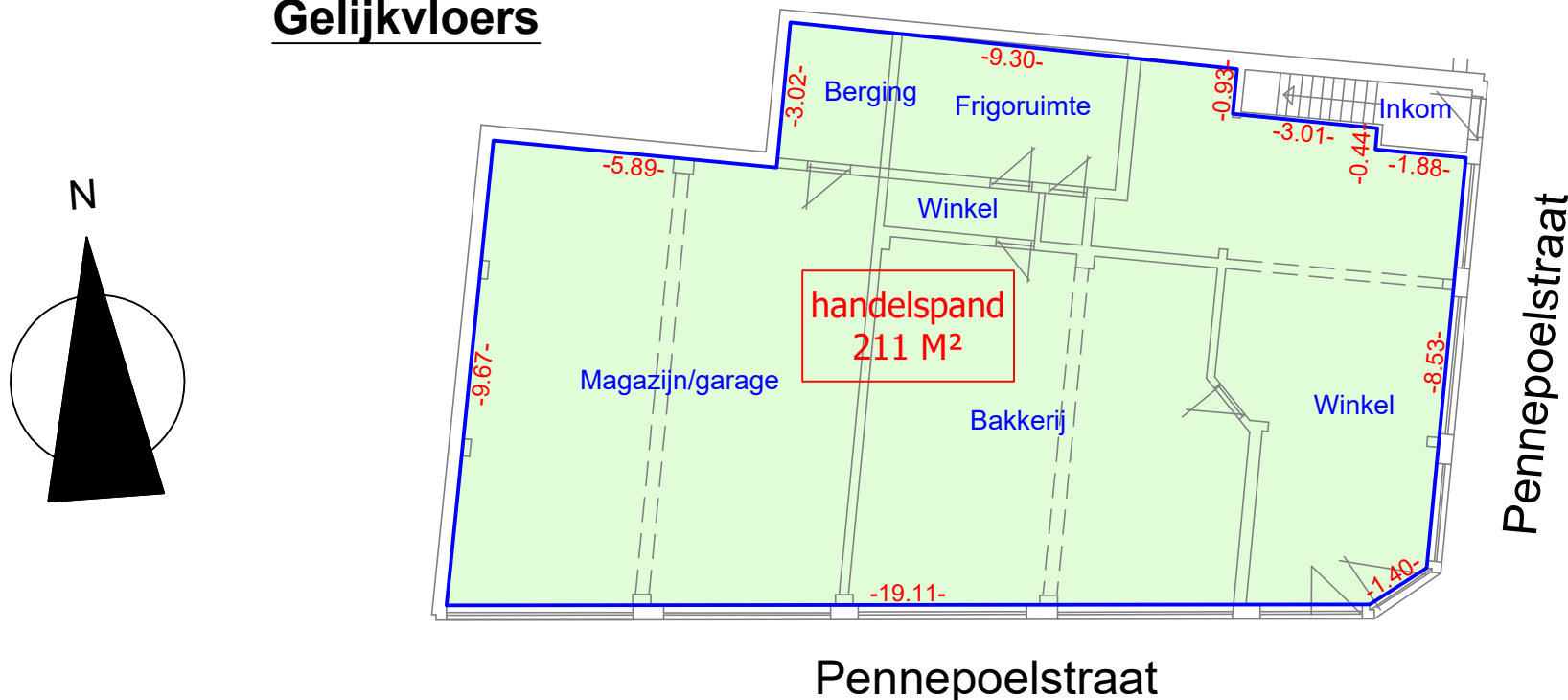

Plan opgemaakt 28 mei 2024,

Schaal 1/150 (A3 formaat)

de landmeter-expert



Oude Molen 10 - 2580 Putte
Tel : 015 75 27 73
Fax : 015 75 27 71
Gsm : 0478 22 06 74
e-mail : info@hepaco.be