



AIB-VINÇOTTE BELGIUM association sans but lucratif

Head office: Business Class Kantorenpark • Jan Olieslagerslaan 35 • 1800 Vilvoorde
 tel +32 (0)2 674 57 11 • fax +32 (0)2 674 59 59 • info@vincotte.be • www.vincotte.com
 Registered office: Diamant Building • Boulevard A. Reyerslaan 80 • 1030 Brussels
 Numéro d'entreprise: BE 0402.726.875

Safety, quality and environmental services

Antwerpen - Limburg : Tél.: 03 221 86 11 Oost & West Vlaanderen : Tél.: 09 244 77 11
 Brabant : Tél.: 02 674 57 11 Wallonie : Tél.: 081 432 611

Régl. Code:

PROCÈS-VERBAL D'EXAMEN DE CONFORMITÉ ET/OU DE VISITE DE CONTRÔLE D'UNE INSTALLATION ÉLECTRIQUE À BASSE TENSION

Rapport n°: 1021311701 / Gen Membre n°: Demandeur: AES S.P.R.L.

Responsable des travaux:	Données:	Installation:	Propriétaire/destinataire:
Nom, Prénom: <u>AES S.P.R.L.</u>	Nom, Prénom: <u>Maison n° 10</u>	<u>Ville d'ATH</u>	
N° carte d'identité:	Adresse: <u>Ch. de Grand Houx</u>	<u>Rue de l'Armement 54</u>	
N° TVA: BE <u>452165342</u>	CP + Commune: <u>7800 ATH</u>	<u>7800 ATH</u>	
	Tél:	

Basos de l'examen: Règlement Général sur les Installations Électriques (RGIE) RGPT

<input checked="" type="checkbox"/> Art 270	<input checked="" type="checkbox"/> mise en usage	<input type="checkbox"/> modification	<input type="checkbox"/> extension	<input checked="" type="checkbox"/> Art 86	<input type="checkbox"/> Art 271 bis	<input checked="" type="checkbox"/> Unité d'habitation
<input type="checkbox"/> Art 271	<input type="checkbox"/> mobile	<input type="checkbox"/> temporaire		<input type="checkbox"/> Art 87	<input type="checkbox"/> Art 278	<input checked="" type="checkbox"/> Unité de travail domestique
<input type="checkbox"/> Art 276	<input type="checkbox"/> périodique	<input type="checkbox"/> contrôle		<input type="checkbox"/> Art 88	<input type="checkbox"/> Art	<input checked="" type="checkbox"/> Parties communes
	<input type="checkbox"/> renforcement	<input type="checkbox"/> transfert de propriété		<input type="checkbox"/> Art	<input type="checkbox"/> Art	<input type="checkbox"/> Autre

Données générales de l'installation électrique:

Données distributeur	EAN	<input type="checkbox"/> EAN non communiqué	<input type="checkbox"/> Compt.kWh non placé
	Compt. kWh n°: <u>33346715</u> Index jour: <u>.....</u> nuit: <u>.....</u>	<input type="checkbox"/> Compt. kWh exclusif nuit:	
Données installation	Protection branchement (A): <input type="checkbox"/> 20 <input type="checkbox"/> 25 <input type="checkbox"/> 32 <input checked="" type="checkbox"/> 40 <input type="checkbox"/> 50 <input type="checkbox"/> 63 <input type="checkbox"/> 80 <input type="checkbox"/> 100	n°:	Index nuit:
	Tension nominale: <input checked="" type="checkbox"/> 230V <input type="checkbox"/> 3x230V <input type="checkbox"/> 3N400V	Type de prise de terre:	
	Courant nominal maximum (A): <input type="checkbox"/> 20 <input type="checkbox"/> 25 <input type="checkbox"/> 32 <input type="checkbox"/> 40 <input checked="" type="checkbox"/> 50 <input type="checkbox"/> 63 <input type="checkbox"/> 80 <input type="checkbox"/> 100	<input checked="" type="checkbox"/> boucle de terre <input type="checkbox"/> barres / piquets	
Description installation	Câble d'alimentation tableau principal: <u>4</u> X <u>16</u> mm ² - Type: <u>E...L...</u>	<input type="checkbox"/>	
	<input checked="" type="checkbox"/> Dispositif diff. gén.: <u>40 A / 3000 mA</u> Nombre de tableaux: <u>1</u> Nombre de circuits terminaux: <u>16</u>		
<input checked="" type="checkbox"/> Voir annexe(s)			

Mesures - tests - contrôles visuels - autres:

Contacts Dir. Contacts Indir. Montage Appareils Matériel Section Schémas Contrôle bcl de défaut

Résistance de dispersion de la prise de terre: 4,1 Ω Isolement général: 3,2 MΩ Continuité de terre Test dispositif diff.

Le dispositif différentiel général: était plombé a été plombé n'a pas été plombé ne peut pas être plombé

Infractions - Remarques (pour la stigmatisation des notes énumérées voir au verso)

Infractions		Visa GRD:
Nouvelle installation		
<input checked="" type="checkbox"/> Néant		
Infractions		Mandataire GRD:
Installation existante		Nom:
<input type="checkbox"/> Néant		
Remarques	<u>Installation conçue pour la tension 230V</u>	Visa:
<input type="checkbox"/> Néant	<u>montré + Equipement en place en schémas</u>	

Conclusions:

La nouvelle installation est conforme n'est pas conforme au RGIE.

L'installation existante est conforme n'est pas conforme au RGIE.

Installation de l'installation électrique
 n° de l'installation: 12104120320
 n° de la notice:
 (*) délai prescrit sous réserve de modification de la réglementation

Agent visiteur:

Nom: Agent n°: FF31 Date: 12/04/2007

Annexe(s): Schéma(s) de position: 1 Schéma(s) unifilaire(s): 1

Pour le Directeur Général: Signature

[Signature]

Le Service Public Fédéral Économie doit être avisé immédiatement de tout accident survenu aux personnes et dû, directement ou indirectement, à la présence d'électricité.
 (*) Les travaux nécessaires pour faire disparaître les infractions constatées au moment de la visite doivent être exécutés sans retard et toutes mesures adéquates doivent être prises pour qu'en cas de maintien en service des installations, les infractions ne constituent pas un danger pour les personnes et les biens. Dans le cas où, lors de cette nouvelle visite de contrôle, après max. 1 an, des infractions subsistent, l'organisme agréé se doit d'envoyer une copie du procès-verbal de visite de contrôle à la Direction générale de l'Énergie préposée à la haute surveillance des installations électriques domestiques.

10

Ville d'Ath
Clos du Grand Houx
7800 Ath

Assistance Electrique Service
Electricité Générale Sprl
Rue du Marais 19 - 7640 Antoing (Maubray)
Tél. 069.44.16.10 - Fax 069.44.44.83
TVA BE 452.165.302 - RCT 77.396
Site Web : www.aeselectricite.be

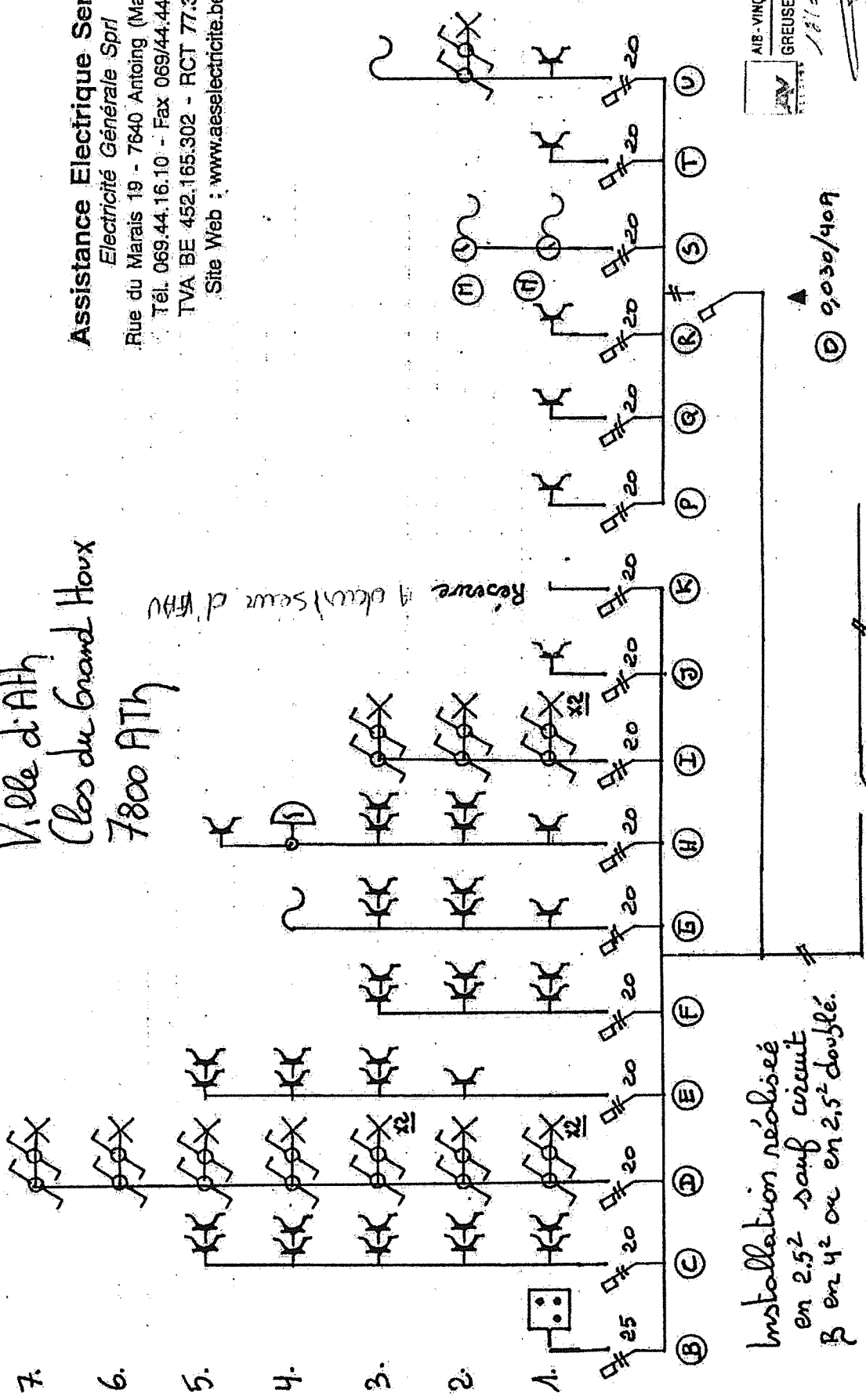

Installation réalisée
en 2,5² sauf circuit
B en 4² ou en 2,5² doublé.

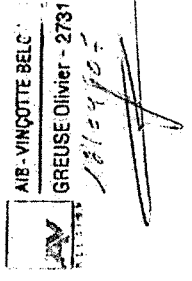

Tension de service
2x230V

9,300/40A
kwh

LOT n°10

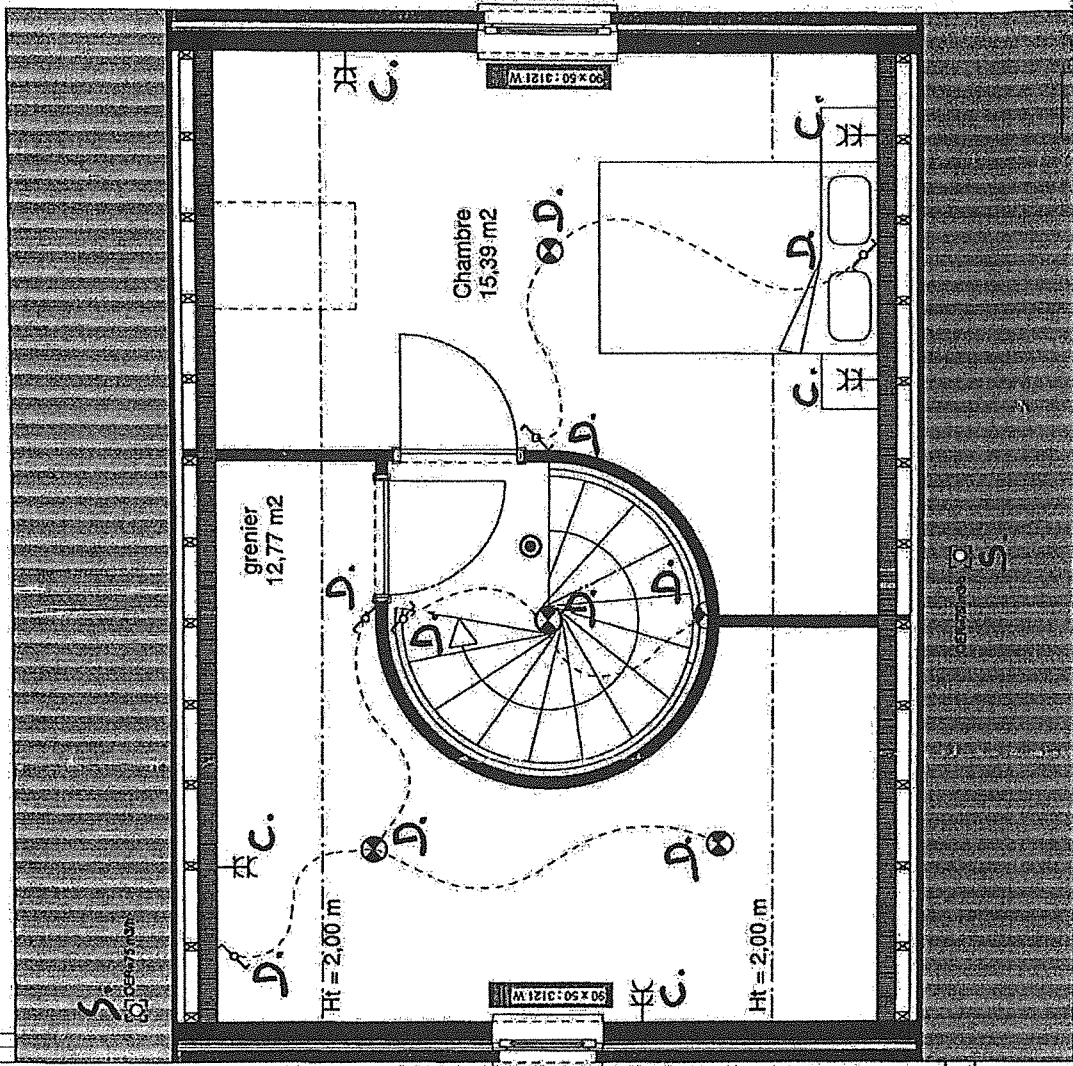

ALCANTAROTTE BELGIUM

GREUSE Olivier - 2731

M. Luyckx



[Handwritten signature]

